

An illustration of a charming courtyard. A large yellow patio umbrella stands on the left. In the foreground, a wooden table is set with a yellow placemat, a white bottle, two glasses, and a plate. A bowl of fruit, including a pineapple, bananas, and oranges, sits on the table. The courtyard is paved with grey tiles and features several potted plants, including a large green bush and a smaller one in a blue pot. In the background, a building with a white facade and a large arched doorway is visible. A black lantern is mounted on the wall near the archway. The overall style is bright and colorful, with a focus on outdoor dining and relaxation.

SÉJOURNER

en Pays d'Angoulême

ÉDITION 2023

Angoulême
TOURISME

WWW.ANGOULEME-TOURISME.COM

ANGOULÊME,

« Ville créative de l'Unesco »

Ville centre d'une agglomération de 140.000 personnes et chef-lieu du département de la Charente, elle dispose d'une notoriété internationale au travers de son festival de la BD et propose aujourd'hui un parcours urbain de murs peints unique au monde.

Angoulême est également la ville de nombreux festivals tels que le Circuit des Remparts, les Gastronomades, Musiques Métisses ou le Festival du Film Francophone. Le Pays d'Angoulême présente une diversité de paysages avec près de 1000 km de sentiers de randonnées, un riche patrimoine roman à découvrir le long du fleuve Charente.

Les hébergeurs du Pays d'Angoulême vous proposent une large gamme de chambres d'hôtels, de meublés, de gîtes, d'emplacements de camping, de une à cinq étoiles.

Les hébergements présentés dans cette brochure sont classés (ou en cours de classement) ou labellisés et partenaires de l'Office de Tourisme du Pays d'Angoulême. Ils apparaissent par classement/labellisation et par ordre alphabétique.





Nos recommandations

Les éléments de confort mentionnés sur ce guide sont sous l'entière responsabilité du loueur. Le rôle de l'Office de Tourisme étant limité à reproduire les renseignements fournis, il vous est conseillé de demander un contrat de location et un état descriptif du meublé. Sans contrat et demandes écrites, il vous sera difficile d'obtenir gain de cause, en cas de litige. La responsabilité de l'office de tourisme ne saurait être engagée.

Le contrat doit être signé en 2 exemplaires, l'un est à conserver par le loueur, l'autre par le locataire. Le descriptif des lieux est normalement remis au locataire à son arrivée, et contient les informations suivantes :

- l'adresse et la situation du meublé dans la localité
- la catégorie de classement ou de label
- la superficie habitable
- le confort des lieux
- la description de l'agencement intérieur et du mobilier
- les équipements et services à disposition (équipements, ustensiles/matériels de cuisine, garage, parking, jeux d'enfants, etc.)

Le contrat doit préciser :

- l'adresse précise de l'hébergement
- le prix
- la durée de la location
- le nombre maximum d'occupants autorisés
- les charges
- les modalités de paiement (dont l'acompte ou les arrhes),
- les conditions d'annulation
- le montant du dépôt de garantie éventuel (caution) et les modalités de sa restitution
- le montant prévisionnel de la taxe de séjour.



Bon à savoir

En cas de versement d'arrhes :

- Si le locataire se désiste, les arrhes ne lui sont pas remboursées. Le bailleur conserve donc la somme.
- Si le propriétaire se désiste, il doit verser au locataire le double des arrhes. Leur montant ne doit pas dépasser 30% du montant total de la location.

En cas de versement d'acompte :

- Il s'agit d'un engagement ferme et définitif des deux parties (pas de remboursement en cas d'annulation).

En cas d'annulation de la part du locataire ou de séjour écourté y compris en cas de force majeure, les arrhes ou acompte ne seront pas rendus.

Une assurance annulation est conseillée.

La caution ou dépôt de garantie : Le loueur est en droit de demander une caution dont le montant ne doit pas dépasser 50% du loyer. Elle doit être restituée au locataire sous un délai d'un mois si aucune dégradation n'est constatée dans le logement (deux mois dans le cas contraire).

La qualité de votre séjour

LE CLASSEMENT

★ Le classement est attribué par un organisme classificateur pour une durée de 5 ans (sauf en cas de changement de propriétaire). Il est défini selon un référentiel de plus de 140 critères (surfaces, équipements, prestations, etc) et se traduit par le nombre d'étoiles (de 1 à 5 étoiles).

LES LABELS

Logis de France



Les hôteliers et restaurateurs Logis* vous réservent : accueil, originalité, services et confort. (Classement hébergement par cheminée de 1 à 3 et restauration par cocotte de 1 à 3)

CléVacances



Il est un label de qualité généraliste pour la location saisonnière en France. La charte de qualité comporte près de 200 critères dont le confort et les équipements, l'environnement et l'accueil. Le classement est valable 4 ans et est établi de 1 à 5 clés.



Gîtes de France



Le gîte rural est une location de vacances située dans une maison indépendante ou un logement comportant une ou plusieurs chambres, un salon/salle à manger, un espace cuisine ainsi que les sanitaires correspondants, et un espace extérieur.

Le gîte rural peut être loué pour quelques jours, pour un week-end (hors vacances scolaires en général), et le plus souvent pour une ou deux semaines, notamment durant les périodes de vacances scolaires, en toute saison !

Les chambres d'hôtes proposent l'accueil chez l'habitant, a minima avec le petit déjeuner.



Chambre d'Hôtes référence

Chambre d'hôtes référence® est une marque déposée par la fédération nationale ADN Tourisme. Cette marque n'est pas un label. Cependant elle apporte la possibilité aux chambres d'hôtes non labellisées de garantir à leurs clients la qualité de leur prestation. Les chambres d'hôtes sont visitées par l'Office de Tourisme selon un référentiel unique et une procédure identique en France. La commission départementale d'attribution de la qualification garantit l'objectivité de l'Office de Tourisme.

Taxe de séjour

La taxe de séjour est collectée par le loueur. Elle est calculée en fonction du classement de l'hébergement, du nombre de jours et du nombre de personnes. Elle doit être réglée auprès de l'hébergeur et correspondre aux tarifs en vigueur :

- HÔTELS ET MEUBLÉS ★★★★★ : 3,00€
- HÔTELS ET MEUBLÉS ★★★★ : 1,30€
- HÔTELS ET MEUBLÉS ★★★ : 1,00€
- HÔTELS ET MEUBLÉS ★★ : 0,80€
- HÔTELS ET MEUBLÉS ★ : 0,70€
- HÔTELS ET MEUBLÉS NON CLASSÉS OU EN COURS DE CLASSEMENT : 4% du tarif par nuit et par personne
- CAMPINGS ★★★★★ À ★★★★★ : 0,50€
- CAMPINGS JUSQU'À ★★ : 0,20€

Les cas d'exonération de taxe de séjour en vigueur sont les suivants :

- Pour les mineurs
- Pour les titulaires d'un contrat de travail saisonnier employés dans la commune
- Pour les personnes bénéficiant d'un hébergement d'urgence ou d'un logement temporaire
- Pour les personnes qui occupent des locaux dont le loyer est inférieur à 5€/nuit.



Classements & Labels



Label **Gîtes de France**



Label **Clévacances**



Label **Logis de France**



Label **Logis d'exception**



Label **Accueil vélo**



Label **Bienvenue à la ferme**

Équipements



Wifi



Restauration



Jeux enfants



Paiement par
carte bleue



Terrasse



Spa



Paiement par
chèques vacances



Table d'hôte



Piscine



Climatisation



Barbecue



Piscine
couverte



Parking
intérieur



Animaux
admis



Cheminée



Parking
extérieur



Animaux
non admis



Borne
camping-car



Animaux admis
avec supplément
financier

Sommaire

★ ★ ★
06
HÔTELS
& HÔTELS RESTAURANTS



07 > 08
CHAMBRES
D'HÔTES



MERCURE HÔTEL DE FRANCE ★★★★★

1 Place des Halles Centrales - 16000 Angoulême



Hôtel - Restaurant

Hôtel entièrement rénové situé au cœur de la vieille ville d'Angoulême, face aux Halles centrales.

TARIFS à titre indicatif

Chambre : de 109 à 320 €

Suite : 189 €

Petit déjeuner : à partir de 17 €

89 ch., 200 pers.

☎ 05 45 95 47 95

@ h1213@accor.com

🌐 all.accor.com/hotel/1213/index.en.shtml



Toute l'année.

HÔTEL DES PYRÉNÉES ★

80 rue Saint Roch - 16000 Angoulême



Situé en centre ville d'Angoulême, à proximité de la Place du Champ de Mars et de l'artère piétonne. L'hôtel possède 8 chambres tout confort.

TARIFS à titre indicatif

Chambre simple ou double : de 56 à 66 €

Petit déjeuner : à partir de 8 €

8 ch., 20 pers.

☎ 05 45 95 20 45

@ hotel.pyrenees16@orange.fr

🌐 www.pyreneeshotel.fr



Toute l'année.

HÔTEL EUROPÉEN ★★★

1 Place Gérard Péro - 16000 Angoulême



Situé au centre d'Angoulême, à deux pas de la Place du Champ et de Mars et de l'artère piétonne et 300m de la gare SNCF. Hôtel entièrement rénové, climatisé et insonorisé, ascenseur panoramique.

TARIFS à titre indicatif

Chambre double : à partir de 92 €

Chambre single : de 82 à 92 € (65 € le week-end.)

Petit déjeuner : à partir de 12 €

☎ 05 45 92 06 42

@ europeehotel@gmail.com

🌐 www.europeehotel.fr/



Toute l'année.

DOMAINE DU CHATELARD ★★★★★

1079 route du Chatelard - 16410 Dirac



Hôtel - Restaurant

Niché dans 80 hectares de bois et de prairies, le Domaine du Chatelard à Dirac est une maison de maître du 18ème siècle surplombant un lac privé, où vous êtes accueillis comme à la maison, en toute simplicité et authenticité.

TARIFS à titre indicatif

Chambre double : de 145 à 165 €

Suite : de 185 à 215 €

Petit déjeuner : 18 €

28 pers.

☎ 05 45 70 76 76

@ info@domaineduchatelard.com

🌐 www.domaineduchatelard.com



Du 21/01 au 30/12.

Mais aussi...

Hôtel du Palais : 05 45 92 54 11 - 4 place Francis Louvel 16000 Angoulême

Villa Côté Plateau : 05 45 39 66 65 - 22 rue d'Austerlitz 16000 Angoulême

Hôtel B&B : 08 90 10 67 04 - 4 rue de la Croix Blanche 16160 Gond Pontouvre

Hôtel Ibis Styles : 05 45 68 53 22 - 122 rue des Meneaux 16430 Champniers

Ibis Angoulême Nord : 05 45 69 16 16 - 46 rue des Meneaux 16430 Champniers

Greet Hôtel : 05 45 69 78 95 - 114, Route De Royan 16710 Saint Yrieix sur Charente

Hôtel Amara : 05 45 38 60 42 - Allée Pierre Gault Prêtre Vénat 16710 Saint Yrieix sur Charente

Domaine des Etangs : 05 45 61 85 00 - Le Bourg 16310 Massignac

L'ESSARTILLE - CHAMBRE CERISIER

994 rue de Font Toussaint - La Croix Giraud - 16410 Dirac



Cette chambre d'une capacité de 2 personnes fait 35 m² et est équipée d'une salle de bain et d'un wc indépendant. Elle comporte 1 lit en 180 ou 2 lits en 90 cm (sur demande).

1 ch., 2 pers.

☎ 05 45 65 94 11/06 79 72 39 82

✉ lessartille@orange.fr

🌐 lessartille.pagesperso-orange.fr/



Toute l'année.

L'ESSARTILLE - CHAMBRE CHÊNE

994 rue de Font Toussaint - La Croix Giraud - 16410 Dirac



Cette chambre d'une capacité de 2 personnes fait 45m² et est équipée d'une salle de bain (double vasque) et d'un wc indépendant. Elle comporte 1 lit en 160 ou 2 lits en 90 (sur demande).

1 ch., 3 pers.

☎ 05 45 65 94 11/06 79 72 39 82

✉ lessartille@orange.fr

🌐 lessartille.pagesperso-orange.fr/



Toute l'année.

L'ESSARTILLE - CHAMBRE POMMIER

994 rue de Font Toussaint - La Croix Giraud - 16410 Dirac



Cette chambre d'une capacité de 2 personnes fait 35m² et est équipée d'une salle de bain et d'un wc indépendant. Elle comporte 1 lit en 160 x 200 cm.

1 ch., 2 pers.

☎ 05 45 65 94 11/06 79 72 39 82

✉ lessartille@orange.fr

🌐 lessartille.pagesperso-orange.fr/



Toute l'année.

L'ESSARTILLE - CHAMBRE PRUNIER

994 rue de Font Toussaint - La Croix Giraud - 16410 Dirac

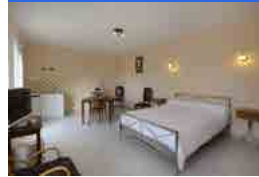

Cette chambre d'une capacité de 2 personnes fait 35m² et est équipée d'une salle de bain et d'un wc indépendant. Elle comporte 1 lit en 160 x 200 cm.

1 ch., 2 pers.

☎ 05 45 65 94 11/06 79 72 39 82

✉ lessartille@orange.fr

🌐 lessartille.pagesperso-orange.fr/



Toute l'année.

L'ESSARTILLE - CHAMBRE TILLEUIL

994 rue de Font Toussaint - La Croix Giraud - 16410 Dirac



Cette chambre d'une capacité de 2 personnes fait 45m² et est équipée d'une salle de bain et d'un wc indépendant. Elle comporte 1 lit en 160 x 200 cm.

1 ch., 3 pers.

☎ 05 45 65 94 11/06 79 72 39 82

✉ lessartille@orange.fr

🌐 lessartille.pagesperso-orange.fr/



Toute l'année.

MADAME CHACUN - CHAMBRE 1

10 rue du Ternier de la Grand Font - 16400 Puymoyen



Une chambre pour 2 personnes, dans un cadre de vie à la campagne, secteur calme à proximité du centre ville d'Angoulême. Table d'hôtes.

TARIFS à titre indicatif

1 ou 2 personnes : 45 €

3 personnes : 60 €

Repas : de 12 à 15 €

1 ch., 2 pers.

☎ 05 45 61 22 94

☎ 06 10 13 59 89

✉ chacun.marie-danielle@orange.fr



Toute l'année.

MADAME CHACUN - CHAMBRE 2

10 rue du Ternier de la Grand Font - 16400 Puymoyen



Une chambre pour 3 personnes maximum, dans un cadre de vie à la campagne, secteur calme à proximité du centre ville d'Angoulême. Table d'hôtes.

TARIFS à titre indicatif

1 ou 2 personnes : 45 €

3 personnes : 60 €

Quatre personnes : 80 €

Repas : de 12 à 15 €

1 ch., 3 pers.

☎ 05 45 61 22 94

☎ 06 10 13 59 89

✉ chacun.marie-danielle@orange.fr



Toute l'année.

CHAMBRES D'HÔTES LES PLACETTES HAUTES

21 rue des Placettes - BP : 160 route de Saint-Claud - Fougère - La Côte - 16110 Agris



Deux chambres d'hôtes aménagées dans une maison de maître du 19ème siècle, située au coeur d'une propriété de 3 hectares avec piscine.

TARIFS à titre indicatif

Une personne : de 75 à 85 €

Deux personnes : de 85 à 100 €

2 ch., 4 pers.

☎ 0545239019

✉ info@les-placettes-hautes.fr

🌐 www.gitescharente.com/liste.html?LNO=1699521



Toute l'année.



DOMAINE DE BEAUSÉJOUR

2 Lieu Dit Beauséjour - Beauséjour - 16250 Chadurie



Domaine Charentais, restauré, au calme, à 20mn du centre ville d'Angoulême avec deux chambres d'hôtes spacieuses et confortables. A l'extérieur jardin et parc (piscine de mi-mai à mi-septembre, avec transats).

2 ch., 6 pers.

☎ 06 24 41 07 45

@ natmprod@gmail.com



TARIFS à titre indicatif

Une personne : 80 €

Deux personnes : 90 €

Trois personnes : 100 €

Animaux : 15 €.

Toute l'année.

Mais aussi...

Les Nuits Bleues : 06 66 10 95 76 - 69 rue Saint Ausone 16000 Angoulême

Madame FRANKE : 06 01 77 91 80 - 9 avenue des Maréchaux 16000 Angoulême

AuCœurAngoulême : 05 45 68 14 19/06 33 33 15 51 - 43 rue du Minage 16000 Angoulême

Laferrière : 06 62 80 41 06 - 20 rue Laferrière 16000 Angoulême

Maison des Sources : 05 45 23 51 75 - 1 bis, rue des Meules à Grains 16000 Angoulême

Le Relais de Foulpougne : 05 45 69 48 62 - 79 rue Pasteur 16160 Gond Pontouvre

Château de Maumont : 05 45 68 61 38/06 81 29 99 56 - 4 rue Aristide Briand 16600 Magnac sur Touvre

Le Clos Saint Georges : 05 45 68 54 33/06 83 21 36 86 - Rue de Bel Air 16600 Magnac sur Touvre

Logis de la Cavalerie : 05 45 39 74 09/05 45 39 74 09 - 79 rue des Grives musiciennes 16430 Champniers

L'Epicerie de Vénat : 06 12 94 35 51 - 9 rue Jean Ravanaugh 16710 Saint Yrieix sur Charente

Maison Ravaud : 05 45 94 75 84/06 03 78 93 20/07 86 01 60 61 - 19 rue du Prieuré Ravaud 16560 Aussac-Vadalle

Manoir de Lugérat : 05 45 39 85 58 – Lugérat 16330 Montignac-Charente

Le Logis du Paradis : 09 83 62 00 23/06 63 05 28 49 - 396 rue des Marronniers 16300 Criteuil-la-Magdeleine

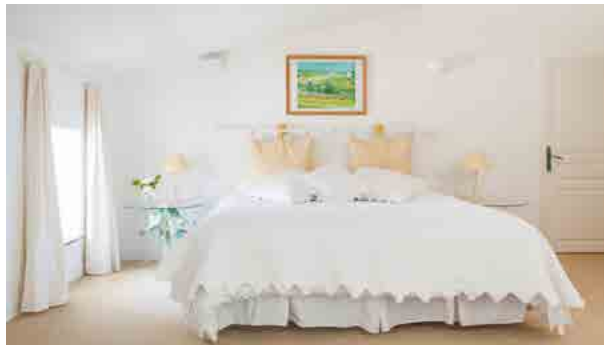



LE REMPART DU MIDI - APPARTEMENT 2 ★★★★★

10 Rempart du Midi - 16000 Angoulême



La pièce de vie, très lumineuse, donne sur le rempart, et offre une vue dégagée sur le sud d'Angoulême. La chambre donne sur la cour paysagée.

TARIFS à titre indicatif

Semaine : de 770 à 1 260 €
Mois : 1 890 €.

1 ch., 4 pers.

☎ 05 45 39 53 91

@ contact@somespa.fr

🌐 www.lerempartdumidi.fr



Toute l'année.

LE REMPART DU MIDI - APPARTEMENT 3 ★★★★★

10 Rempart du Midi - 16000 Angoulême



La pièce de vie, très lumineuse, donne sur le rempart et offre une vue dégagée sur le sud d'Angoulême. La chambre donne sur la cour paysagée.

TARIFS à titre indicatif

Semaine : de 690 à 1 090 €
Mois : 1 650 €.

1 ch., 2 pers.

☎ 05 45 39 53 91

@ contact@somespa.fr

🌐 www.lerempartdumidi.fr



Toute l'année.

LE REMPART DU MIDI - APPARTEMENT 4 ★★★★★

10 Rempart du Midi - 16000 Angoulême



La pièce de vie donne sur le rempart et offre une vue dégagée sur le sud d'Angoulême. La chambre donne sur la cour paysagée.

TARIFS à titre indicatif

Semaine : de 690 à 1 090 €
Mois : 1 650 €.

1 ch., 2 pers.

☎ 05 45 39 53 91

@ contact@somespa.fr

🌐 www.lerempartdumidi.fr



Toute l'année.

LE REMPART DU MIDI - APPARTEMENT 5 ★★★★★

10 Rempart du Midi - 16000 Angoulême



Cet appartement, très lumineux, offre une vue panoramique sur le vieil Angoulême. La pièce de vie et la chambre sont en enfilade et sont séparées par un claustra en bois.

TARIFS à titre indicatif

Semaine : de 770 à 1 260 €
Mois : 1 890 €.

1 ch., 2 pers.

☎ 05 45 39 53 91

@ contact@somespa.fr

🌐 www.lerempartdumidi.fr



Toute l'année.

LE REMPART DU MIDI - APPARTEMENT 6 ★★★★★

10 Rempart du Midi - 16000 Angoulême



La pièce de vie et la chambre (à l'étage) donnent sur la cour paysagée. Le lit de 180 par 200 cm peut être configuré en deux lit séparés de 90 cm. Un canapé-lit haut de gamme de 160*200 cm est disponible dans le salon.

TARIFS à titre indicatif

Semaine : de 770 à 1 260 €
Mois : 1 890 €.

1 ch., 4 pers.

☎ 05 45 39 53 91

@ contact@somespa.fr

🌐 www.lerempartdumidi.fr



Toute l'année.

GÎTE BEAU SÉJOUR ★★★★★

33 rue de la Crémaillère - Lansac - 16430 Champniers



Le gîte Beau Séjour, situé dans un hameau, se compose de 3 chambres pour 6 personnes. Accès internet Wifi. Équipement bébé.

TARIFS à titre indicatif

Nuitée : de 100 à 150 €
Week-end : de 300 à 650 €
Semaine : de 500 à 750 €

3 ch., 3 pers.

☎ 05 45 68 13 28

☎ 06 32 43 36 16

@ sergechambaud@orange.fr



Toute l'année.

GÎTE DE BACCHUS ★★★

33 rue de la Crémaillère - Lansac - 16430 Champniers



Le gîte Bacchus, situé dans un hameau, se compose de 4 chambres pour 8 personnes. Accès internet Wifi. Équipement bébé.

TARIFS à titre indicatif

Nuitée : de 110 à 150 €
Week-end : de 300 à 650 €
Semaine : de 500 à 840 €

4 ch., 3 pers.

☎ 05 45 68 13 28

☎ 06 32 43 36 16

@ sergechambaud@orange.fr



Toute l'année.

LA GRANGE DU MOULIN DE BALOGNE ★★

La Grange de Balogne - 740 chemin de Balogne - 16410 Dirac



Vous aimez le calme de la campagne, alors venez partager notre havre de paix et découvrir la vallée de l'Anguienne, site naturel protégé, réservé aux randonneurs.

TARIFS à titre indicatif

Week-end : de 360 à 600 €
Semaine : de 620 à 960 €

5 ch., 13 pers.

☎ 06 52 86 34 87

@ graineau86@gmail.com



Toute l'année.



L'ESSARTILLE - LES CHÂTAIGNIERS

994 rue de Font Toussaint - La Croix Giraud - 16410 Dirac



Cette chambre d'une capacité de 2 personnes fait 45m² et est équipée d'une salle de bain et d'un wc indépendant.

TARIFS à titre indicatif

Nuitée : 65 €
Semaine : 390 €.

1 ch., 2 pers.

☎ 05 45 65 94 11

☎ 06 79 72 39 82

🌐 lessartille.pagesperso-orange.fr/



Toute l'année.

L'ESSARTILLE - LES NOISETIERS

994 rue de Font Toussaint - La Croix Giraud - 16410 Dirac



Cette chambre d'une capacité de 2 personnes fait 45m² et est équipée d'une salle de bain et d'un wc indépendant.

TARIFS à titre indicatif

Nuitée : 65 €
Semaine : 390 €.

1 ch., 2 pers.

☎ 05 45 65 94 11

☎ 06 79 72 39 82

🌐 lessartille.pagesperso-orange.fr/



Toute l'année.

LE CH'TI CHEZ NOUS

16 rue des Sablons - 16730 Fléac



A 10 mn d'Angoulême, Le Ch'ti Chez Nous vous accueille dans un cadre calme et reposant. Ce meublé de tourisme (20 m²) est entièrement refait à neuf.

TARIFS à titre indicatif

Nuitée : de 70 à 90 €
Semaine : de 250 à 350 €

1 ch., 2 pers.

☎ 06 84 58 00 90

@ lechticheznous@gmail.com

🌐 le-chti-chez-nous.business.site



Toute l'année.

GÎTES CHEZ THOMAS

5 rue du Moulin - Pombretton - 16440 Nersac



Dans un village aux portes d'Angoulême, dans un cadre calme et verdoyant. Une maison de 95 m² sur 1200 m² de terrain.

TARIFS à titre indicatif

Week-end : de 290 à 380 €
Semaine : de 490 à 600 €

2 ch., 6 pers.

☎ 06 89 33 32 74

@ gite-chezthomas@orange.fr

🌐 www.gite-chez-thomas.fr



Toute l'année.

GÎTE LE PETIT THOMAS

15 Rue René Chêne - 16470 Saint-Michel



Citybreak aménagé à 10 min du centre-ville d'Angoulême. Gîte mitoyen à 2 appartements avec jardin clos privé.

TARIFS à titre indicatif

Week-end : de 258 à 288 €
Semaine : de 430 à 480 €

2 ch., 4 pers.

☎ 06 89 33 32 74

@ gite-chezthomas@orange.fr

🌐 www.gite-chez-thomas.fr



Toute l'année.

LES PLACETTES HAUTES - GÎTE IRIS

21 rue des Placettes - BP : 160 route de Saint-Claud - Fougère - La Côte - 16110 Agris



Une location de vacances indépendante alliant confort et modernité, au coeur d'une propriété XIXème de 3 hectares avec piscine dans le parc.

TARIFS à titre indicatif

2 nuits : de 313 à 443 €
Semaine : de 690 à 1 040 € (ménage fin de séjour inclus)

2 ch., 5 pers.

☎ 05 45 23 90 19/06 45 55 69 70

@ info@les-placettes-hautes.fr

🌐 www.gitescharente.com/location-Gite-Agris-Charente-16G50601.html



Toute l'année.

LES PLACETTES HAUTES - GÎTE VUE DU PARC

21 rue des Placettes - BP : 160 route de Saint-Claud - Fougère - 16110 Agris



Une location de vacances de plain-pied, alliant confort et modernité, au coeur d'une propriété XIXème avec piscine et parc de 3 hectares.

TARIFS à titre indicatif

2 nuits : de 229 à 303 €
Semaine : de 480 à 680 € (ménage fin de séjour inclus)

1 ch., 2 pers.

☎ 05 45 23 90 19/06 45 55 69 70

@ info@les-placettes-hautes.fr

🌐 www.gitescharente.com/location-Gite-Agris-Charente-16G50602.html



Toute l'année.

GÎTE DE BEAUSÉJOUR

2 Lieu-Dit Beauséjour - 16250 Chadurie



Gîte indépendant, au RDC : séjour avec cuisine, 1 chambre avec lit 140, salle d'eau et wc. A l'étage : 1 chambre avec 3 lits 90 idéale pour les enfants avec espace jeux. Jardin clos privatif avec terrasse et piscine couvertes.

TARIFS à titre indicatif

Semaine : de 295 à 650 €
Mois : 550 €

2 ch., 5 pers.

☎ 06 24 41 07 45

@ natmprod@gmail.com



Du 01/03 au 18/12.



VENT D'ANGES À DOMI-CILE

La Chevalerie - 50 Chemin des Genevriers - 16170 Saint-Amant-de-Nouère



Ce gîte classé 3 épis Gîtes de France peut accueillir 5 personnes

TARIFS à titre indicatif
Week-end : 270 €
Semaine : de 400 à 570 €.



2 ch., 5 pers.

☎ 05 45 21 01 31

☎ 06 74 15 76 82

@ reservations@gitescharente.com



Toute l'année.

Mais aussi...

Le Balcon du Champ de Mars : 07 50 94 47 53
- 12/14 rue de l'Eperon 16000 Angoulême

Maison d'Artiste – Cathédrale : 06 13 80 69 88
- 14 rue du Petit Saint Cybard 16000 Angoulême

Logis du 38 : 06 18 40 76 13 - 38 rue du Gond
16000 Angoulême

Gîtes Les Milleraux : 05 45 92 72 01 / 06 07 23
66 01 - 38A rue d'Angoulême 16400
Puymoyen

Un Gîte en Charente : 06 20 77 28 15 - 2
impasse la Roche au Loup 16440 Rouillet-St-
Estèphe

My Conciergerie By Lucy Violin : 07 83 64 61
14 - 35 rue Victor Hugo 16430 Champniers

Le Thié : 06 40 28 89 69 / 06 20 51 36 68 – Le
Thié 16410 Dirac

La Conciergerie de Laura : 06 34 64 39 37 –
12 rue de Cognac 16290 Hiersac

Le Mas de la Tonnelle : 06 20 96 72 87 - La
Tonnelle 16720 Saint-Même-les-Carières

La Maison de Rivière : 07 55 73 02 43 – 2 bis
place de Port 16200 Bourg Charente

La Maison du Bonheur : 07 55 73 02 43 – 4
place de Port 16200 Bourg Charente

Les Vignes : 07 55 73 02 43 – 1 rue des Trois
Corrières 16200 Mérignac

Gîte La Baronne : 06 81 54 27 87 - 4 route de
Chez Catias 16410 Fouquebrune

La Maison des Frênes : 06 37 37 70 23 - 4
route de Malvy - Ile de Malvy 16120 Mosnac

La Maison des Aulnes : 06 37 37 70 23 - 4
route de Malvy - Ile de Malvy 16120 Mosnac

La Grue : 09 84 27 78 69 / 07 49 28 34 18 - 50
rue du Bois Morin 16140 Mons

Le Logis du Paradis : 09 83 62 00 23 / 06 63
05 28 49 - 396 rue des Marronniers 16300
Criteuil-la-Magdeleine





RÉSIDENCE MONTANA ANGOULÊME

18 rue Leclerc Chauvin - 16000 Angoulême



La Résidence Services Seniors, située dans le quartier de l'Houmeau, propose des appartements meublés pour des accueils temporaires. Accès piscine et jacuzzi.

☎ 06 26 22 37 85

@ accueil.angouleme@residences-montana.com

🌐 www.residences-montana.com/fr/vos-montana/montana-angouleme

TARIFS à titre indicatif

Nuitée : à partir de 94 €.

DOMITYS LA CANOPÉE

2 rue Anatole France - 16340 L'Isle-d'Espagnac



Résidence services seniors comprenant 10 appartements dédiés au service d'accueil temporaire. Appartements meublés, décorés, adaptés PMR du T1 au T3.

Plaquettes touristiques, panier douceur, ménage hôtelier quotidien.

☎ 05 86 84 01 00

@ lisle-despagnac@domitys.fr

🌐 www.domitys.fr/residence-services-senior/nouvelle-aquitaine/charente-16/lisle-despagnac-la-canopee-16

TARIFS à titre indicatif

Nuitée : de 85 à 125 €.

Toute l'année.

Toute l'année.



Mais aussi...

Appart City : 05 45 93 07 30 – 70 avenue de Cognac 16000 Angoulême

Base de Voile Eric Tabarly – Hébergement groupes : 05 45 68 42 46 – 20 rue du Plan d'Eau 16710 Saint-Yrieix-sur-Charente

Le Chambon Village : 05 45 70 70 42 – 16220 Eymouthiers



CAMPING DU PLAN D'EAU

★★★★

1 rue du Camping - 16710 Saint-Yrieix-sur-Charente



Le camping**** de Grand Angoulême est à 5 minutes du Plan d'eau de la Grande Prairie et du centre aquatique Nautilus. Environnement calme, familial et naturel.

TARIFS à titre indicatif

Prix adulte / jour : de 4,60 à 5,75 €

Prix enfant / jour (7 ans) : de 2,20 à 2,80 €

23 locatifs, 148 empl.

☎ 05 45 92 14 64

@ camping@grandangouleme.fr

🌐 www.camping-angouleme.fr

Tous les jours du 01/04 au 16/10



Mais aussi...

Camping Municipal Les Platanes : 05 45 39 70 09 / 05 45 39 89 16 – Allée des Platanes
16330 Montignac-Charente



**ACCUEIL CAMPING-CARS ANGOULÊME**

Rue des Iles - 16000 Angoulême



Stationnement des camping-cars pour 2 jours et 1 nuit. Situé à 30 minutes à pied du centre d'Angoulême.

TARIFS à titre indicatif
Gratuit.

☎ 05 45 38 70 00

AIRE DE SERVICE CAMPING-CARS CHEZ ABK6

1 route du Ménager - Domaine de Chez Maillard - 16440 Claix



En bordure des vignes avec une vue exceptionnelle sur 370 ha de vignes.

TARIFS à titre indicatif
.Gratuit.

☎ 05 45 66 35 72

✉ contact@abk6-cognac.com

🌐 www.abk6-cognac.com/fr/accueil/

Toute l'année.



Toute l'année. En accès libre.
Accueil, boutique et circuit de visite ouverts de 9h à 17h du lundi au vendredi, visites sur réservation.

AIRE DE SERVICE CAMPING-CARS LA TOURETTE

19 route de la Petite Tourette - 16400 La Couronne



Aire de service établie sur une zone Natura 2000 comportant 6 places. Située à 6 km au sud du centre d'Angoulême.

TARIFS à titre indicatif
Stationnement : 2 €
Vidange de la caissette WC chimiques, du caisson eaux ménagères, rinçage de la caissette et fourniture en eau potable (150l) : 2 €
Electricité : 0,50 € la 1/2 heure

6 empl. camping-cars

☎ 06 16 47 96 63

✉ pommiers.tourette@gmail.com

🌐 jbensma.fr/pommier/index.php/aire-de-camping-car/



Toute l'année.

AIRE DE SERVICES CAMPING-CARS LA COURONNE

Place du champ de foire - 16400 La Couronne



Aire de services sur la place du marché. Stationnement non autorisé la nuit. Située à 9 km au sud du centre d'Angoulême.

TARIFS à titre indicatif
Gratuit.

☎ 05 45 67 28 11

🌐 www.lacouronne.fr

Toute l'année. Fermé mercredi et samedi.

AIRE DE SERVICE CAMPING-CARS DIGNAC

Place de l'Echelle - 16410 Dignac



Aire de service située sur la route de la Dordogne. Située à 18 km au Sud Est d'Angoulême

TARIFS à titre indicatif
Gratuit.

☎ 05 45 24 50 35

✉ mairie@dignac.fr



Toute l'année.

AIRE DE SERVICE CAMPING-CARS DIRAC

Rue des écoles - 16410 Dirac



Aire de service comportant 5 places. Située à 11,5 km au sud est du centre d'Angoulême.

TARIFS à titre indicatif
Gratuit.

5 empl. camping-cars

☎ 06 73 77 62 00

🌐 www.dirac.fr

Toute l'année.

AIRE DE SERVICES CAMPING-CARS MOUTHIERS-SUR-BOËME

Rue de la Chauveterie - Place du chevet de l'église - 16440 Mouthiers-sur-Boëme



Aire de service comportant 12 à 15 emplacements suivant gabarit. Située à 14 km au sud d'Angoulême

TARIFS à titre indicatif
Gratuit.

15 empl. camping-cars

☎ 05 45 67 92 20

🌐 www.mouthiers-sur-boeme.fr

Toute l'année.

AIRE DE SERVICES CAMPING-CARS NERSAC

1-5 rue de la Foucaudie - 16440 Nersac



Aire de service comportant 6 places. Limité à 48h, 1 fois par mois. Située à 13 km au sud ouest du centre d'Angoulême.

TARIFS à titre indicatif
Gratuit.

6 empl. camping-cars

☎ 05 45 90 60 22

🌐 mairie-nersac.fr/

Toute l'année.

**AIRE DE SERVICES CAMPING-CARS ROULLET - SAINT-ESTÈPHE**

Rue Nationale - 16440 Roulet-Saint-Estèphe



Aire de service située à 15 km au sud du centre d'Angoulême, par la N10

TARIFS à titre indicatif
Eau 2€ / 10 minutes.
Électricité 2€ / l'heure.

40 empl. camping-cars

☎ 05 45 66 30 08

🌐 www.roulet-saint-estephe.fr

*Toute l'année.***AIRE DE SERVICES CAMPING-CARS RUELLE-SUR-TOUVRE**

Impasse de Puyguillen - 16600 Ruelle-sur-Touvre



Aire de service comportant 2 places. Stationnement gratuit limité à 48h (2 nuits). Située à 8,5 km au nord est du centre d'Angoulême.

TARIFS à titre indicatif
Gratuit.

2 empl. camping-cars

☎ 05 45 65 62 95

🌐 www.ville-ruellesurtouvre.fr

*Toute l'année.***AIRE DE SERVICES CAMPING-CARS CAMPING DU PLAN D'EAU**

1 rue du plan d'eau - 16710 Saint-Yrieix-sur-Charente



Aire de services située au Camping du Plan d'eau de la Grande Prairie, 6 km au nord du centre d'Angoulême.

TARIFS à titre indicatif
Forfait jour de 7,70 € à 9 €.

14 empl. camping-cars

☎ 05 45 92 14 64

✉ camping@grandangouleme.fr

🌐 www.camping-angouleme.fr

**AIRE DE SERVICE CAMPING-CARS SERS**

Place du Champ de foire - 16410 Sers



Halte située à proximité des commerces. Située à 16 km à l'est du centre d'Angoulême.

TARIFS à titre indicatif
Gratuit.

☎ 05 45 24 91 10

*Toute l'année.***AIRE DE SERVICES CAMPING-CARS TORSAC**

Place blanche - 16410 Torsac



Aire de services située à 14 km à l'est du centre d'Angoulême.

TARIFS à titre indicatif
Gratuit.

5 empl. camping-cars

☎ 05 45 24 54 20

🌐 torsac.fr/

AIRE DE SERVICES CAMPING-CARS TOUVRE

Place de la mairie - 16600 Touvre



Aire de service située à 8 km à l'Est du centre d'Angoulême.

TARIFS à titre indicatif
Gratuit.

7 empl. camping-cars

☎ 05 45 65 50 46

🌐 www.touvre.fr

*Toute l'année.***AIRE DE SERVICES CAMPING-CARS VOEUIL ET GIGET**

Place de la mairie - 16400 Voeuil-et-Giget



Aire de service comportant 3 emplacements et 10 places de parking. Située à 9 km au sud du centre d'Angoulême

TARIFS à titre indicatif
Borne eau et électricité : 2 €.

3 empl. camping-cars

☎ 05 45 67 95 18

*Toute l'année.*

LÉGENDE



L'HÔTEL DE VILLE
à Angoulême



LA CATHÉDRALE SAINT-PIERRE
à Angoulême



LES HALLES
à Angoulême



LA CITÉ DE LA BANDE DESSINÉE
à Angoulême



LE CHÂTEAU DE BALZAC
à Balzac



LE CHÂTEAU DE FLEURAC
à Nersac



LES JARDINS DU LOGIS DE FORGE
à Moulhiers-sur-Boème



LE MOULIN DU VERGER
à Puynroyen



L'ÉGLISE DE SAINT-MICHEL
à Saint-Michel



LE MOULIN DE LA COURADE
à La Couronne



LES RÉSURGENCES ET LES LAVOIRS
à Tourne et Magnac



LA FONDERIE
à Ruelle-sur-Tourne



LE ROC DE SERS
à Sers



LE VIGNOBLE CHARENTAIS
Cognac, pineau et vins charentais



LE CANOË
à Vindelle



LA BAIGNADE
à Marsac



LE PLAN D'EAU
à Saint-Yrieix-sur-Charente



LA FLOWVÉLO, LA SCANDIBÉRIQUE
ET LES BOUCLES VÉLO
le long de la Charente



LA RANDONNÉE
Vallées des Eaux claires, de l'Anguienne, de l'Échelle

Pays d'Angoulême

LA CARTE

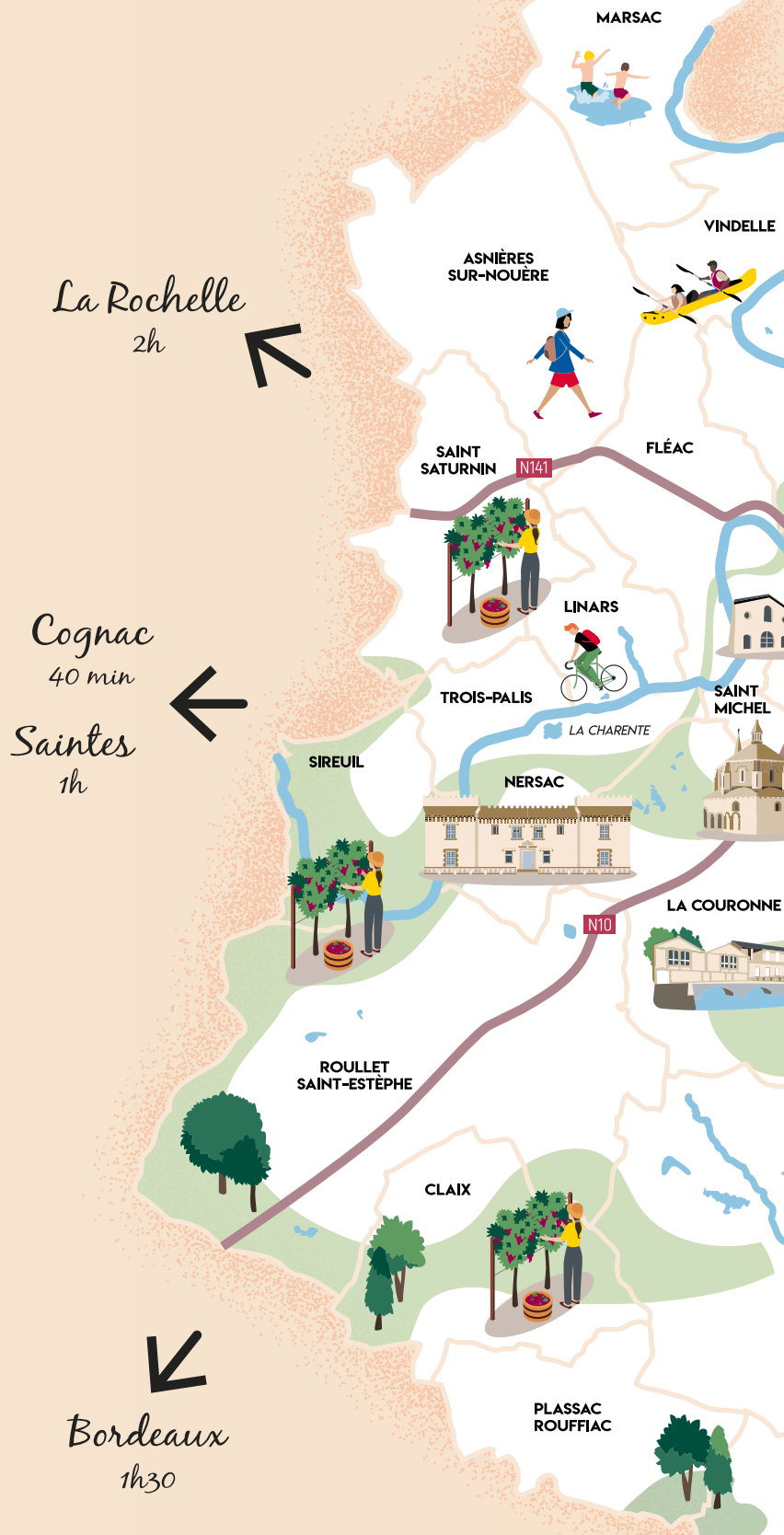

Paris / Poitiers

1h30



Limoges

1h20



Périgueux

1h20



JAULDES

FORÊT DE LA BRACONNE

BRIE

CHAMPNIERS

BALZAC

N10

N141

RUELLE-SUR-TOUVRE

MORNAC

L'ISLE D'ESPAIGNAC

MAGNAC-SUR-TOUVRE

TOUVRE

SAINT-YRIEIX-SUR CHARENTE

GOND PONTOUVRE

LA TOUVRE

LA COULÉE VERTE

ANGOULÊME

SOYAUX

FORÊT DE BOIS BLANC

GARAT

BOUËX

D1000

PUYMOYEN

VALLÉE DE L'ANGUIENNE

D939

VALLÉE DE L'ÉCHELLE

VOUZAN

VOEUIL-ET GIGET

VALLÉE DES EAUX CLAIRES

DIRAC

SERS

TORSAC

DIGNAC

MOUTHIERS SUR-BOËME

VOULGÉZAC



LES SERVICES DE L'OFFICE DE TOURISME

du Pays d'Angoulême



HÔTEL DE VILLE

16000 Angoulême

05 45 95 16 84

info@angouleme-tourisme.com

www.angouleme-tourisme.com



SUIVEZ-NOUS !

@angouleme.tourisme

@angoulemetourisme



NOS SERVICES

- Service de billetteries
- Réservations en ligne de visites
- Boutique de produits régionaux et souvenirs



NOUS RENDRE VISITE

Du 03 JANVIER au 31 MARS
et du 1^{ER} NOVEMBRE au 31 DÉCEMBRE :

Du lundi au samedi de 10h à 12h30 et de 13h30 à 17h.

Du 1^{ER} AVRIL au 31 OCTOBRE :

Du lundi au samedi de 10h à 12h30 et de 13h30 à 17h.

Ouvert le dimanche du 8 JUILLET au 27 AOÛT
de 10h à 12h30 et de 13h30 à 17h.

JOURS FÉRIÉS OUVERTS :

10 avril, 8 mai, 18 mai, 29 mai, 14 juillet, 15 août
de 10h à 12h30 et de 13h30 à 17h



SERVICES GROUPES ET AFFAIRES

Confiez-nous vos besoins, vos envies.
Nous vous aidons, sur simple demande, à bâtir
votre programme sur-mesure.

- L'élaboration de votre circuit
- Prise d'option auprès des prestataires
- Confirmation et réservation

Contact : 05 45 95 16 84 / colmer@angouleme-tourisme.com

Rédactionnel : Office de Tourisme du Pays d'Angoulême

Conception graphique : Com' On Pub - www.com-on-pub.com

Illustration couverture : Com' On Pub

Credit photos : OTPA / JSO / CO / DG / SN, Château de Maumont, Palabra de Madre, DX Communication, Sources de Fontbelle, Domaine du Chatelard, Cokotte.
Photos non contractuelles

Partenaires : GrandAngoulême, Charentes Tourisme, CRT Nouvelle Aquitaine, Ville d'Angoulême

N° immatriculation : IM0016110007
